FÜNF-TÄLER-SCHULE

Grundschule-Werkrealschule-Realschule

Informationen zur FTS!!

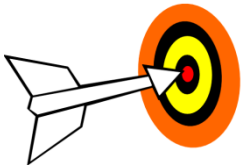

Ziele

FTS
FÜNF-TÄLER-SCHULE
Grundschule-Werkrealschule-Realschule

- **Die FTS ist ein Ort an dem sich alle offen und respektvoll treffen können.**
- **Die unterschiedlichen Stärken und sozialen Fähigkeiten unserer Schüler fördern.**
- **Wir wollen zum ganzheitlichen Lernen anregen und die Individualität der Schüler ernst nehmen.**
- **Wir beziehen alle mit ein und pflegen einen fairen Umgang miteinander auf allen Ebenen.**
- **Wir bestärken uns gegenseitig und geben uns Feedback.**
- **Wir vernetzen uns vielfältig mit schulischen und außerschulischen Partnern.**

„Die größte Gefahr besteht nicht darin, dass wir uns zu hohe Ziele setzen und sie nicht erreichen, sondern darin,
dass wir uns zu niedrige setzen und sie erreichen.“ (Michelangelo)

FÜNF-TÄLER-SCHULE
Grundschule-Werkrealschule-Realschule

Standort Jahnstraße für
Klasse 1 bis Klasse 7

Möglichkeit des Mittagessens
(Mensagebäude im Bau)

Standort Höfener Straße
Klasse 8 bis Klasse 10

Fachräume (CH, Phy, Bio, BK, Küche, TW-Räume, Technik, Computerraum)

gleichaltrige Schüler zusammen

Derzeit Neubau (Technik, PC, Küche)
und Sanierung (neue WCs, alle Räume Anbau)

FÜNF-TÄLER-SCHULE

Grundschule-Werkrealschule-Realschule

Neubau Mensa

Mittagessen für alle Schüler möglich

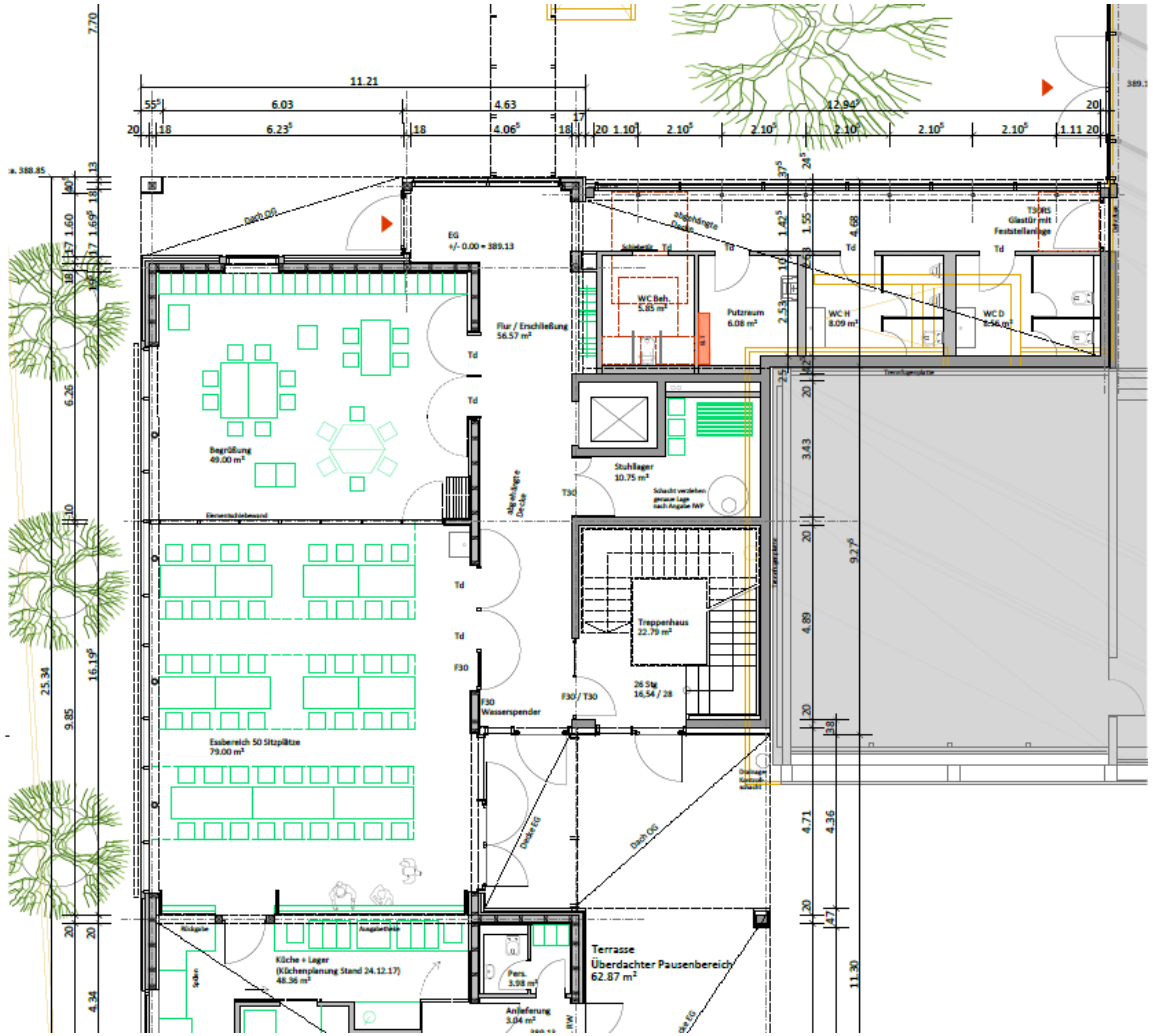

FÜNF-TÄLER-SCHULE
Grundschule-Werkrealschule-Realschule

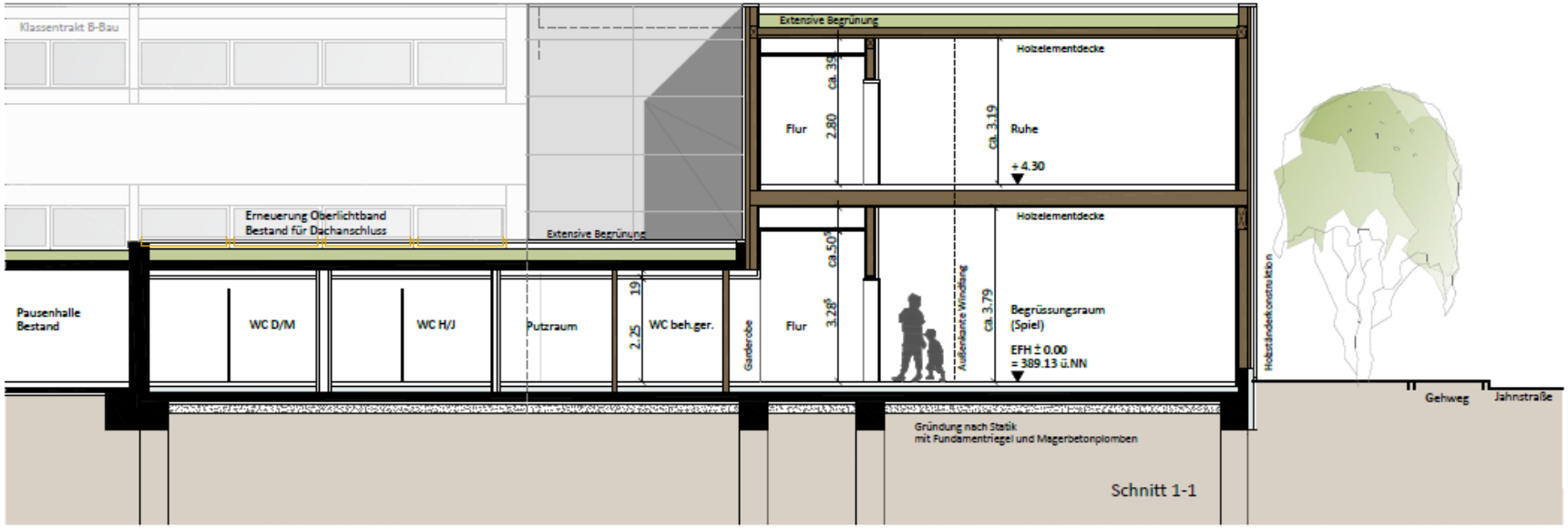

Neubau Mensa

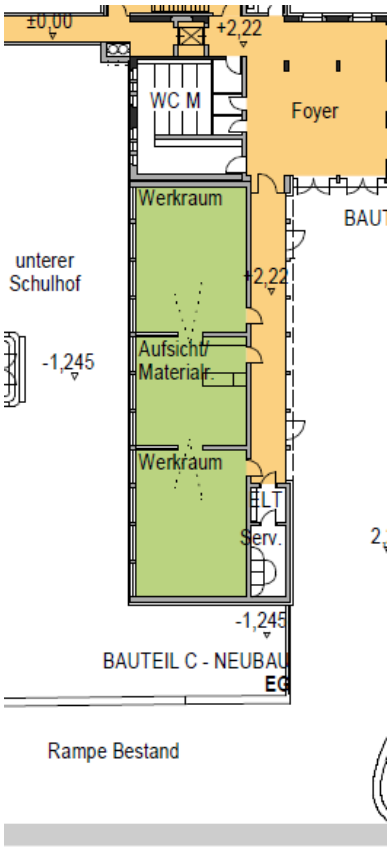

Sanierung Fünf-Täler-Schule

Gebäude in der Höfener Straße 26

Die vorhandenen Räume in der Höfener Straße reichen für die Anzahl der Schüler der Werkrealschule und der Realschule nicht aus. Das Regierungspräsidium hat dies geprüft und festgestellt. Daher entsteht derzeit ein Neubau (im Plan grün), in dem dann vor allem Fachräume eingerichtet werden (zwei Technikräume, Computerraum und Schulküche). Der Neubau ersetzt dann die bisherige überdachte Pausenhalle. Im Anschluss wird ab Sommer 2023 der Anbau im hinteren Teil saniert und im Anschluss in mehreren Schritten der denkmalgeschützte Altbau.

FÜNF-TÄLER-SCHULE
Grundschule-Werkrealschule-Realschule

Tag der offenen Tür
Jahnstraße 4
11.02.2023, 10 bis 12 Uhr

Gemeinsamer Start in Klasse 5

- ✓ **Klassenlehrerprinzip (KL mit möglichst vielen Stunden in seiner Klasse)**
- ✓ **Einführungswoche mit dem Klassenlehrer**
- ✓ **Klassentage auf einer dreitägigen Fahrt**

Das Schuljahr beginnt für alle Klassen mit einer **Einführungswoche**

- ✓ Kennenlernen,
- ✓ Schulhaus-Rallye,
- ✓ Wanderung zum Waldklassenzimmer,
- ✓ Stärkung der Klassengemeinschaft bzw. der Schulgemeinschaft
- ✓ Oft in Verbindung mit den Parallelklassen.

FÜNF-TÄLER-SCHULE
Grundschule-Werkrealschule-Realschule

stark.stärker.WIR.
PRÄVENTION AN SCHULEN
IN BADEN WÜRTTEMBERG
Wir sind auf dem Weg

Programm
„soziales Miteinander“
Prävention

Klassentage, z.B. in Dobel

Zur Stärkung der Klassengemeinschaft in Klasse 5 und Klasse 6 jeweils drei Tage zu Beginn des Schuljahres (Oktober oder November).

Mit den **Klassenlehrern** und den beiden **Schulsozialarbeitern** Daniel Bauer und Lisa Vielmeier.

Erlebnispädagogische und gruppenbildende Elemente, sowie die Stärkung der Kommunikation untereinander.

FÜNF-TÄLER-SCHULE
Grundschule-Werkrealschule-Realschule

stark.stärker.WIR.
PRÄVENTION AN SCHULEN
IN BADEN WÜRTTEMBERG
Wir sind auf dem Weg

Soziales Lernen

wöchentlicher Klassenrat in Klasse 5 und 6 (demokratisches Element, Probleme werden unter den Schülern geklärt mit vorgegebenen Verfahren, Anliegen der Schüler werden besprochen)

→**SoL = soziales Lernen**

Umgang mit neuen Medien (soziale Netzwerke)

Herausforderung Smartphone

→ **neues Präventionskonzept**

Unterrichtsprinzipien:

Lernbüro in Klasse 5 und 6

(Weiterführung Klasse 7 bis 10 ohne Lernbüro)

- ✓ Individualisierter Unterricht
- ✓ Schüler arbeiten nach ihrem Tempo und auf ihrem Niveau (grundlegend, mittleres, erweitertes) durch differenzierte Aufgaben (Pflicht-, und Wahlaufgaben)
- ✓ Coachinggespräche mit Schülern zu ihrem Lernverhalten, zu den Niveaustufen (Beratungsprotokoll)
- ✓ Vier Stunden pro Woche im Lernbüro (eine Stunde von M, D, E und eine zusätzlich)
- ✓ Eine Stunde mit zwei Lehrern für Beratungsgespräche.

FÜNF-TÄLER-SCHULE
Grundschule-Werkrealschule-Realschule

Aktivitäten während des Schuljahres:

Spiel- und Sporttag vor Weihnachten
Fußballturnier der SMV
Schulparty SMV
Wintersporttag
Projekttage
Klassenlehrertage
Schulfest/ Schulhocketse
Splish-Splash Day
Ausflüge mit Klassenlehrer/in
Theaterfahrten
Besuch Amtsgericht
Erkundung Betriebe
Und vieles mehr …

Fahrten an der FTS:

Dreitägige Fahrt in Klasse 5 und 6 (Klassengemeinschaft)

Schullandheim in Klasse 7

Studienfahrt London bzw. England/Schottland (Gastfamilien) in Klasse 9 (freiwillig)

Fahrt nach Paris geplant

Schulpartnerschaft geplant

Abschlussfahrt in Klasse 10 z.B. Berlin

Neustart nach Corona, alles soll wieder stattfinden

FÜNF-TÄLER-SCHULE
Grundschule-Werkrealschule-Realschule

Unterrichtsprinzipien:

Kooperatives Lernen

Verbindliches Element im Unterricht

Die kooperativen Methoden schaffen Situationen, in denen sich die Schüler gegenseitig Lerninhalte vermitteln und sich beim Lernen unterstützen.
Dieses „Lernen durch Lehren“ ist nach wissenschaftlichen Erkenntnissen sowohl für die leistungsschwächeren, als auch für die leistungsstärkeren Schüler nachhaltiger und effektiver.

„Think · Pair · Share“
Zunächst arbeitet der Schüler für sich alleine.
Anschließend werden die Ergebnisse der Überlegungen mit anderen geteilt, z. B. mit dem Partner oder der Gruppe.
Dadurch findet ein „geschützter“ Austausch statt.
Am Schluss kommt der Schritt in das Plenum.

Berufsorientierung:

durchgehend ab Klasse 5

FÜNF-TÄLER-SCHULE
Grundschule-Werkrealschule-Realschule

Betriebsbesichtigung in Klasse 5
„Eltern“-Praktikum in Klasse 6
Mitmachen Ehrensache in Klasse 7

Berufsorientierung zukünftig im Fach Wirtschaft-, Studien- und Berufsorientierung
Praktikum von Klasse 7 bis 9

Kooperation mit der Firma Schneeberger in Höfen und mit der Firma Medentika in Oberreichenbach:
Elternabende
Azubis im Unterricht
Praxistag in der Firma

Aktionen in den Projektfenstern
Assessment-Center u.a.

Ready-Steady-Go in Klasse 8
oder Klasse 9

BoriS
Berufswahl-SIEGEL Baden-Württemberg
für berufsorientierte Schulen

FÜNF-TÄLER-SCHULE
Grundschule-Werkrealschule-Realschule

Fordern und Fördern:

SOL (Selbstorganisiertes Lernen) im Lernbüro Klasse 5 und 6
Förderunterricht D in 5 und 6
Förderunterricht M in 5 und 6
Kooperatives Lernen in allen Klassen
Lernen auf G- und M-Niveau in Klasse 7 und 8 (Team-Teaching)
Schülersprechtag Klasse 7, 8
Zusatzstunde in Englisch in Klasse 8
Zusatzstunde in Mathe Klasse 10
SoL (soziales Lernen) in Klasse 5 und 6

Arbeitsgemeinschaften in allen Klassenstufen möglich z.B. Homepage AG, Streitschlichter AG, Chor, ….

AGs bilingualer Unterricht

FÜNF-TÄLER-SCHULE
Grundschule-Werkrealschule-Realschule

Organisation:

Doppelstundenmodell

Rhythmisierung durch drei Doppelstunden vormittags und dazwischen zwei große Pausen
In der Doppelstunde wird möglichst das gleiche Fach unterrichtet bzw. der selbe Lehrer unterrichtet
14-tägiger Wechsel oder Wechsel nach Halbjahren

FÜNF-TÄLER-SCHULE

Grundschule-Werkrealschule-Realschule

Aktuelle Informationen finden Sie unter

www.fts-calmbach.de

Vielen Dank für Ihre Aufmerksamkeit!