FÜNF-TÄLER-SCHULE

Grundschule-Werkrealschule-Realschule

Informationen zur FTS!!

Tag der offenen Tür 2024

03.02.2024 von 10 bis 12 Uhr

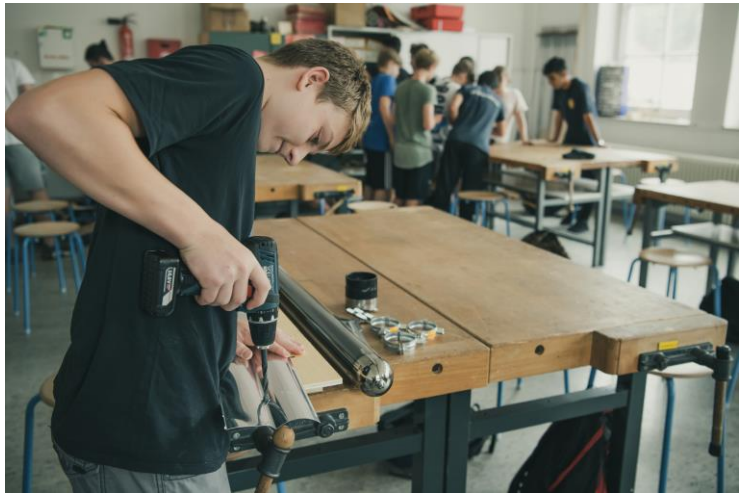

Herzlich Willkommen

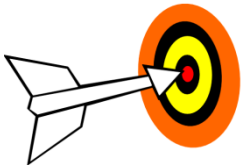

Ziele

FTS
FÜNF-TÄLER-SCHULE
Grundschule-Werkrealschule-Realschule

- **Die FTS ist ein Ort an dem sich alle offen und respektvoll treffen können.**
- **Die unterschiedlichen Stärken und sozialen Fähigkeiten unserer Schüler fördern.**
- **Wir wollen zum ganzheitlichen Lernen anregen und die Individualität der Schüler ernst nehmen.**
- **Wir beziehen alle mit ein und pflegen einen fairen Umgang miteinander auf allen Ebenen.**
- **Wir bestärken uns gegenseitig und geben uns Feedback.**
- **Wir vernetzen uns vielfältig mit schulischen und außerschulischen Partnern.**

„Die größte Gefahr besteht nicht darin, dass wir uns zu hohe Ziele setzen und sie nicht erreichen, sondern darin,
dass wir uns zu niedrige setzen und sie erreichen.“ (Michelangelo)

FÜNF-TÄLER-SCHULE
Grundschule-Werkrealschule-Realschule

Standort Jahnstraße für
Klasse 1 bis Klasse 7

Grundschule und Unterstufe Werkrealschule und Realschule

Möglichkeit des Mittagessens

Standort Höfener Straße
Klasse 8 bis Klasse 10

Werkrealschule und Realschule

Fachräume (CH, Phy, Bio, BK, Küche, TW-Räume, Technik, Computerraum)

gleichaltrige Schüler zusammen

Derzeit Neubau (Technik, PC, Küche)

und Sanierung (neue WCs, alle Räume Anbau)

FÜNF-TÄLER-SCHULE

Grundschule-Werkrealschule-Realschule

Neubau Mensa

Mittagessen für alle Schüler möglich

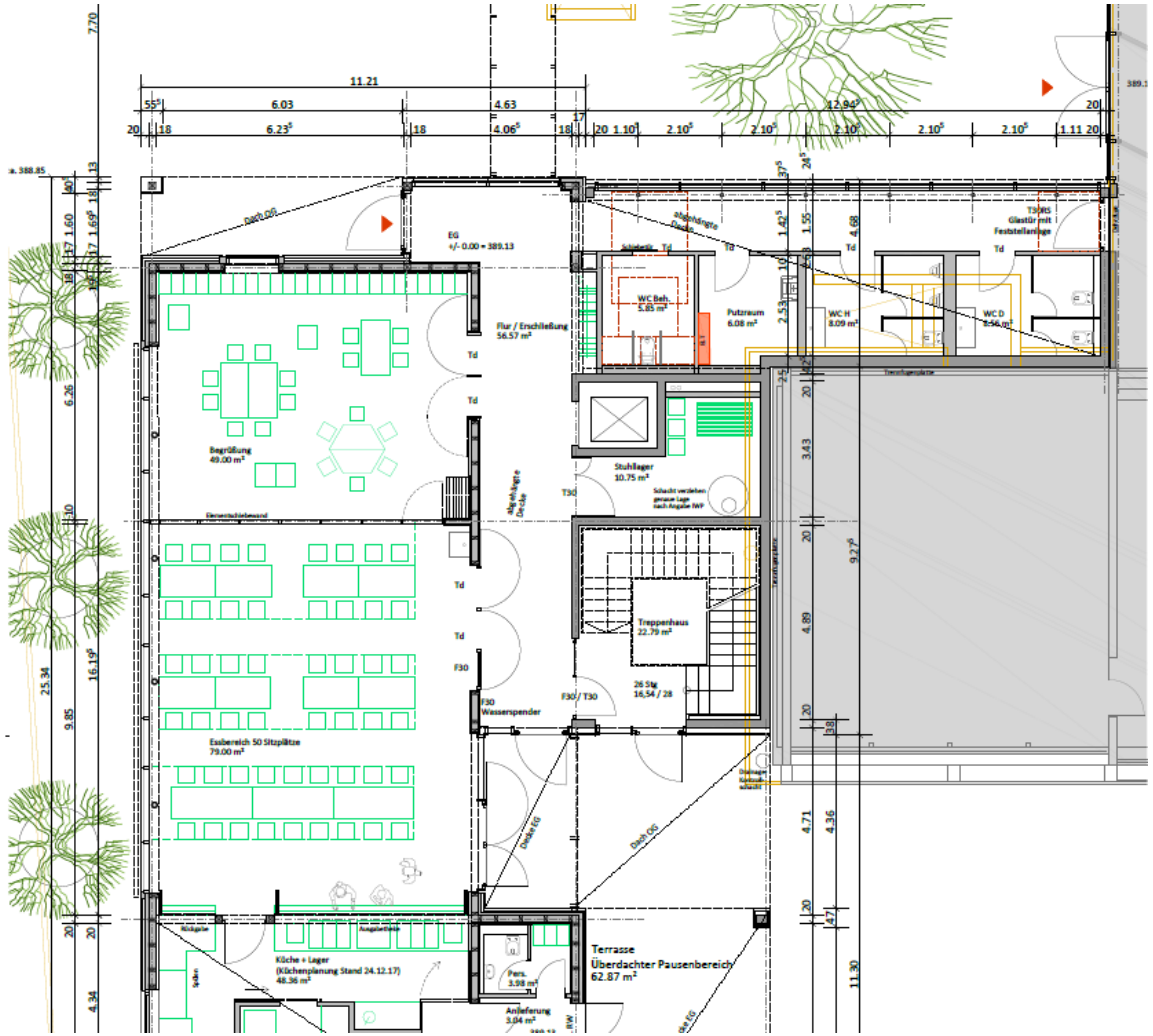

FÜNF-TÄLER-SCHULE
Grundschule-Werkrealschule-Realschule

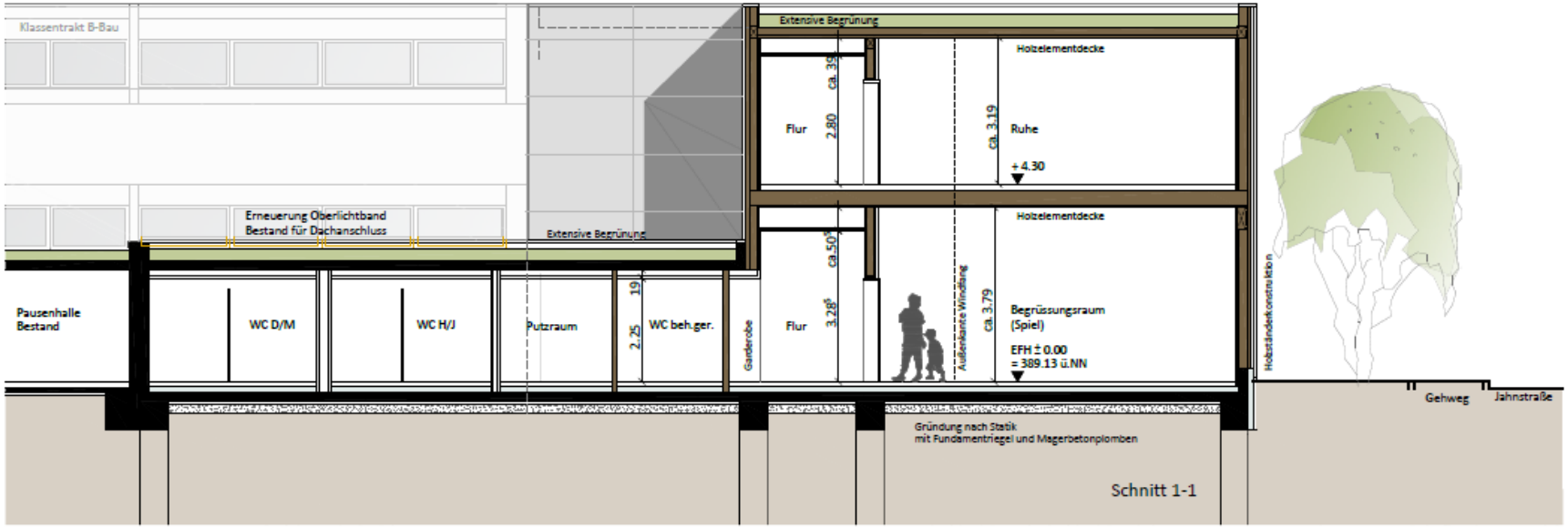

Neubau Mensa

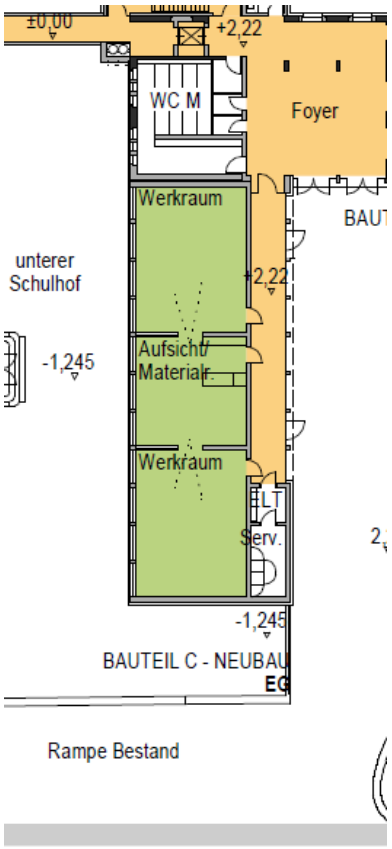

Sanierung Fünf-Täler-Schule

Gebäude in der Höfener Straße 26

Die vorhandenen Räume in der Höfener Straße reichen für die Anzahl der Schüler der Werkrealschule und der Realschule nicht aus. Das Regierungspräsidium hat dies geprüft und festgestellt. Daher entsteht derzeit ein Neubau (im Plan grün), in dem dann vor allem Fachräume eingerichtet werden (zwei Technikräume, Computerraum und Schulküche). Der Neubau ersetzt dann die bisherige überdachte Pausenhalle. Im Anschluss wird ab Sommer 2023 der Anbau im hinteren Teil saniert und im Anschluss in mehreren Schritten der denkmalgeschützte Altbau.

FÜNF-TÄLER-SCHULE
Grundschule-Werkrealschule-Realschule

Komplett neu ausgestattete Technikräume (mit Fräsmaschinen und 3D Drucker für die Schüler)

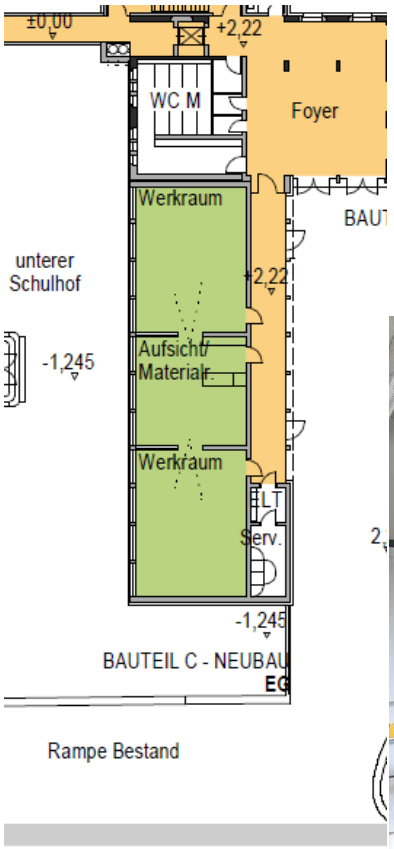

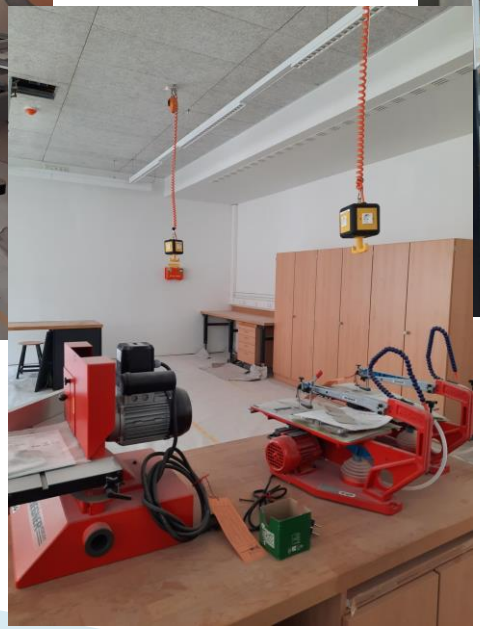

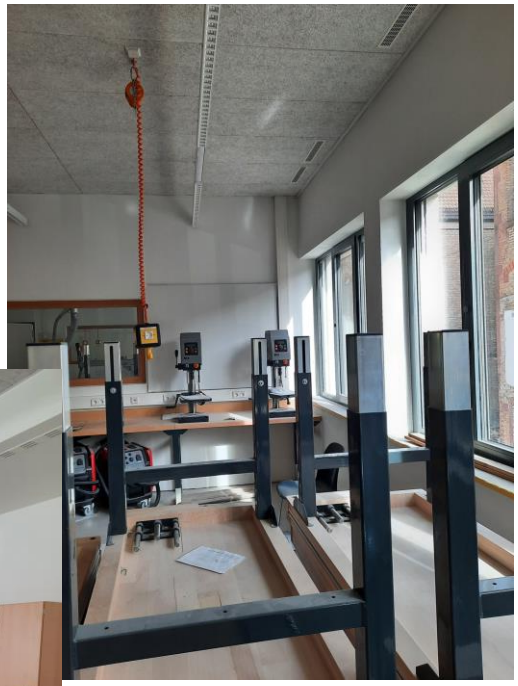

Neue Küche und neuer PC-Raum, alles auf dem neusten Stand

FÜNF-TÄLER-SCHULE
Grundschule-Werkrealschule-Realschule

Container als Zwischenlösung, für den Zeitraum der Sanierung des nächsten Gebäudeteils

FÜNF-TÄLER-SCHULE
Grundschule-Werkrealschule-Realschule

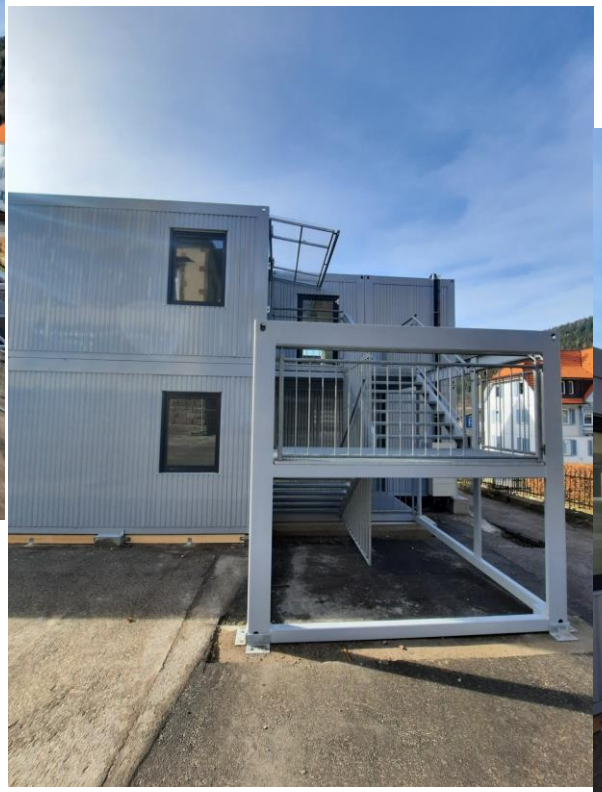

FÜNF-TÄLER-SCHULE
Grundschule-Werkrealschule-Realschule

Neuer Übergang,
Verbindung der beiden bisherigen Gebäudeteile,
mit Aufzug (Behindertengerecht),
verbesserte Sicherheit,
mehr Fluchtwege

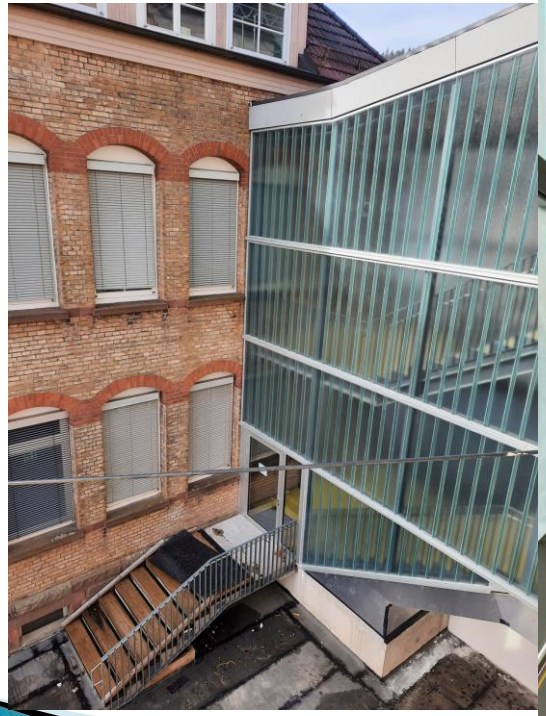

Grundlegend neu gebaute Toiletten in Betrieb

FÜNF-TÄLER-SCHULE
Grundschule-Werkrealschule-Realschule

Schulleitung der FTS

Frau Haas, Konrektorin
Herr Störk, Schulleiter
Frau Insinna, Konrektorin

(von links nach rechts)

FÜNF-TÄLER-SCHULE
Grundschule-Werkrealschule-Realschule

Gemeinsamer Start in Klasse 5

- ✓ **Klassenlehrerprinzip (KL mit möglichst vielen Stunden in seiner Klasse)**
- ✓ **Einführungswoche mit dem Klassenlehrer**
- ✓ **Klassentage auf einer dreitägigen Fahrt**

Das Schuljahr beginnt für alle Klassen mit einer **Einführungswoche**

- ✓ Kennenlernen,
- ✓ Schulhaus-Rallye,
- ✓ Wanderung zum Waldklassenzimmer,
- ✓ Stärkung der Klassengemeinschaft bzw. der Schulgemeinschaft
- ✓ Oft in Verbindung mit den Parallelklassen.

Fahrten an der FTS:

FÜNF-TÄLER-SCHULE
Grundschule-Werkrealschule-Realschule

Dreitägige Fahrt in Klasse 5 und 6 (Klassengemeinschaft)

Schullandheim in Klasse 7

Studienfahrt London in Klasse 9 (freiwillig)

Fahrt nach Paris geplant

Schulpartnerschaft geplant

Abschlussfahrt in Klasse 9 WRS bzw. 10 RS z.B. Berlin

Neustart nach Corona, alles soll wieder stattfinden

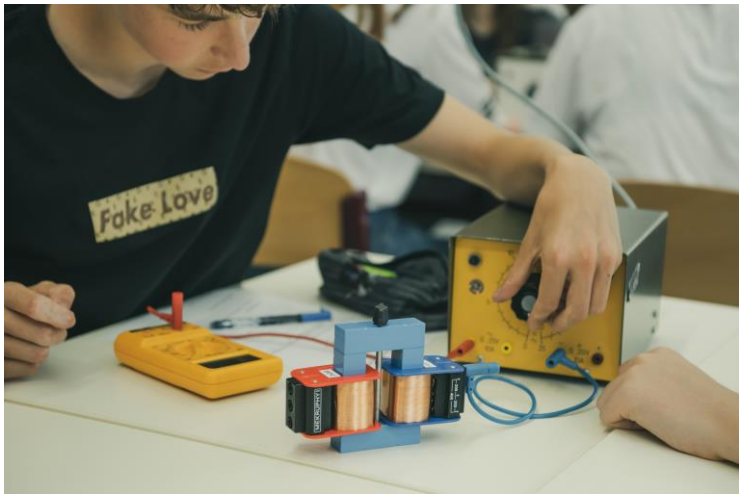

FTS
FÜNF-TÄLER-SCHULE
Grundschule-Werkrealschule-Realschule

Anmeldung an der FTS für WRS und RS:

<u>Schüleranmeldung für alle zukünftigen Fünftklässler:</u>

Mittwoch, 06. März 2024, 7 – 13 Uhr
Donnerstag, 07. März 2024, 8 – 12 Uhr und 14 – 18 Uhr

Im Sekretariat der FTS in der Jahnstraße 4.

Wir freuen uns auf dich!!

FÜNF-TÄLER-SCHULE
Grundschule-Werkrealschule-Realschule

Elternabend für Eltern der zukünftigen Fünftklässler:

Donnerstag, 08. Februar 2024, 19:30 Uhr,
Aula in der Jahnstraße 4

Programm der FTS, Besonderheiten in Klasse 5 an der RS und WRS, Einführungswoche, ….

Herzlich Willkommen

FTS

FÜNF-TÄLER-SCHULE

Grundschule-Werkrealschule-Realschule

Aktuelle Informationen finden Sie unter www.fts-calmbach.de

Vielen Dank für Ihren Besuch!